



**HCS**

**med record**

**Die persönliche Befund-Datenbank**

## Der Anspruch an moderne Gesundheitsnetzwerke

**HCS**, eine der Triebfedern für die heute etablierten Komponenten wie elektronische Befund und radiologische Bilddatenversendung, für medizinische Portallösungen und die elektronische Zuweisung wird weiterhin zukunftsweisende Akzente im Bereich e-Health setzen. Nun haben wir die Herausforderung angenommen, die Bürger/innen in die Gesundheitsnetzwerke einzubinden, jedem/r ihre eigene elektronische Befund-Datenbank zur Verfügung zu stellen.

## Die persönliche Befund-Datenbank – **med record**

eröffnet gänzlich neue Wege in der Zusammenarbeit zwischen Medizinern und Ihren Patienten. Vorbei ist die Zeit der unvollständigen Dokumentationen, der unnötigen Wege des Patienten, der daraus resultierenden, später einsetzenden Behandlung und die Unsicherheit bezüglich der verträglichsten Maßnahmen im Falle eines Notfalls.

All das leistet die elektronische Einbindung des Patienten in die vorhandenen Netzwerke der elektronischen Übermittlung von medizinischen Dokumenten.

## Ihre Vorteile als Mediziner

- Die mit einer persönlichen Befund-Datenbank ausgestatteten Patienten können Ihnen Einblick in alle relevanten medizinischen Dokumente gewähren.
- Die von Ihnen erstellten Patientendokumente werden automatisch, nach ihrer Freigabe, in die Befunddatenbank des Patienten übertragen.
- Sie können als Zusatzleistung dem Patienten die Erstellung der Notfalldaten anbieten.
- Stärkung der Patientenbindung durch Zusatzdienste wie Impf- und Vorsorgekalender, aber auch durch Hilfestellung bei der Administration der medizinischen Dokumente.
- Auflistung aller teilnehmenden Ärzte im Patienten-Zugriffportal **med record** mit Angabe der Zusatzdienstleistungen in Hinblick auf die Befund-Datenbank.

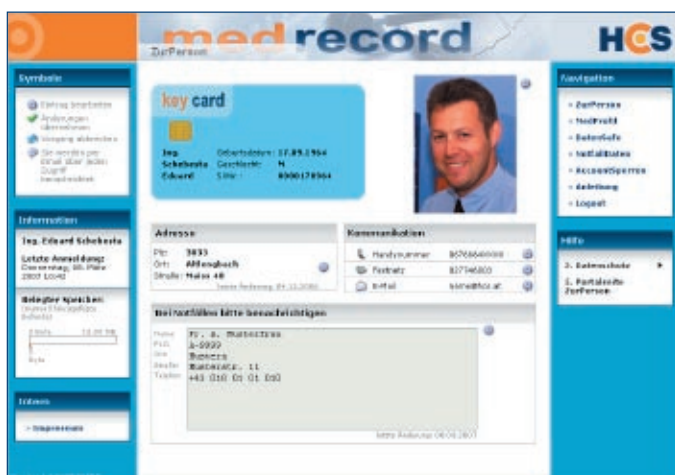

## Datenschutz

Alle Lösungen von HCS entsprechen den höchsten Datenschutzkriterien, denn es ist uns bewusst, wie sensibel medizinische Daten handzuhaben sind. Wir lassen unsere Produkte aus eigener Initiative von unabhängigen Sachverständigen prüfen, um sicher zu gehen, dass alle Normen und gesetzlichen Bestimmungen erfüllt, gewöhnlich jedoch übererfüllt, sind.

Für **med record** bedeutet dies im Einzelnen:

- erst nachdem wir vom Patienten ermächtigt wurden, beginnt die Datensammlung
- nur der Patient selbst hat Einsicht in seine Gesundheitsdaten
- der Patient hat die alleinige Datenhoheit; nur er kann die Datenbank sperren und alle Dateneinträge löschen
- es gibt keine Möglichkeit die Daten aus **med record** weiterzuleiten
- die medizinischen Dokumente werden in der Datenbank verschlüsselt abgelegt, damit hat nur der Patient die Möglichkeit seine medizinischen Dokumente in lesbarer Form einzusehen

## Die technische Umsetzung

Die persönliche Befund-Datenbank **med record** setzt auf den bewährten Infrastrukturkomponenten auf:

- Ihrer Ärztesoftware
- dem direkten Befund- und Arztbriefdatenversand **medical net**
- dem direkten radiologischen Bilddatenversand **med vision**
- der Kommunikationsplattform für Mediziner – **med file** (vormals praxis netzwerk)
- und der digitalen Laborzuweisung **med request**

**i** Detaillierte Informationen erhalten Sie direkt von Ihrem **HCS-Betreuer** oder unter [www.medrecord.at](http://www.medrecord.at).

Je nachdem, welche Zusatzdienstleistungen Sie Ihren Patienten für seine persönliche Befund-Datenbank anbieten wollen, stellen wir Ihnen Ihr maßgeschneidertes Komponentenpaket zusammen.